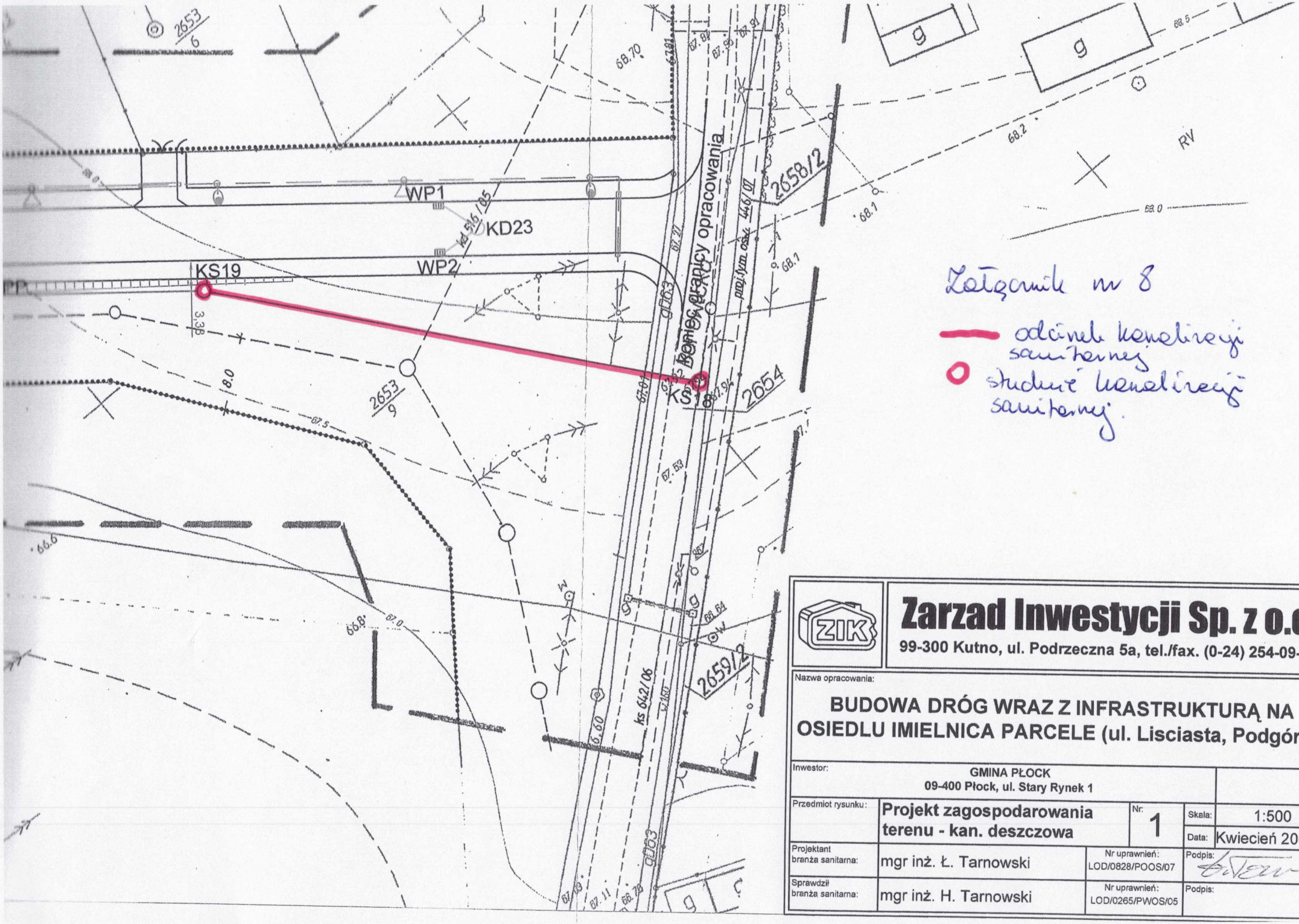

Zarzad Inwestycji Sp. z o.o.

99-300 Kutno, ul. Podrzeczna 5a, tel./fax. (0-24) 254-09-80

Nazwa opracowania:

BUDOWA DRÓG WRAZ Z INFRASTRUKTURĄ NA OSIEDLU IMIELNICA PARCELE (ul. Lisciasta, Podgórze

Inwestor:	GMINA PŁOCK 09-400 Płock, ul. Stary Rynek 1		
Przedmiot rysunku:	Projekt zagospodarowania terenu - kan. deszczowa	Nr: 1	Skala: 1:500 Data: Kwiecień 2009
Projektant branża sanitarna:	mgr inż. Ł. Tarnowski	Nr uprawnień: LOD/0828/POOS/07	Podpis:
Sprawdził branża sanitarna:	mgr inż. H. Tarnowski	Nr uprawnień: LOD/0265/PWOS/05	Podpis: